

감사의 마음을 담았습니다

Thank you

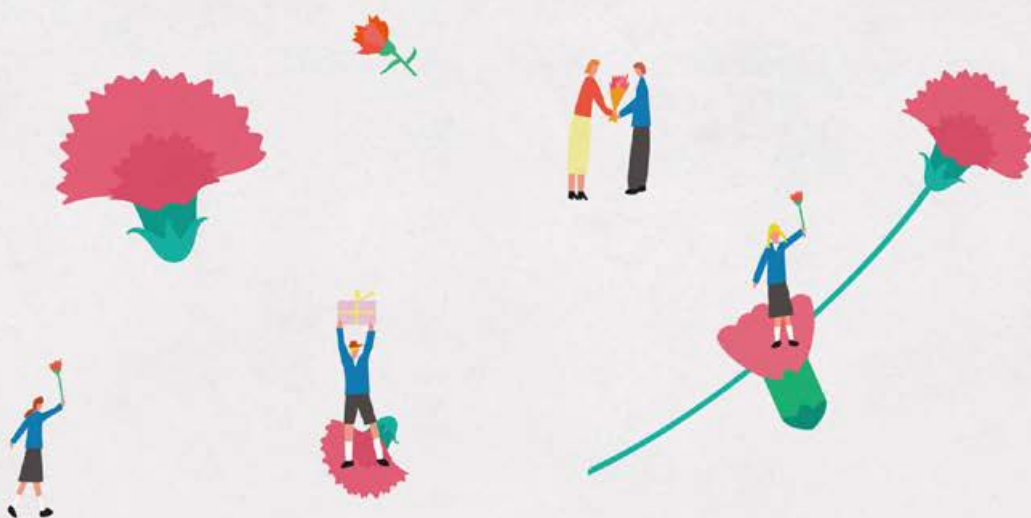

Only
MG

원더풀2030종합보험

건강지원금

750만원

암진단비 1천만원

무료 보장

입원치료수술비

상해 / 질병 / 암·뇌·허

각각 매일 20만원

동일 한도

상급·종합병원
입원 첫날부터 보장

인공관절수술비

5070 필수템!

인공관절수술

2,100만원

플랜

유병자도 바로보장

5월 핵심이슈

Only
MG

원더풀2030 종합보험(0~40세)

건강지원금 **750만원**

※ 납기내암·뇌·허 무사고시

암진단비 **1천만원**
추가 무료보장

(보험료 인상 無)

※ 60세까지 암·뇌·허 무사고시

원더풀355간편보험

고지는 **3.5.5**로 단순하게
보험료는 건강고지형보다 **저렴**하게

남자·유병자·고령자 특화!

5070 암진단비는
역시 MG

입원치료수술비

업계누적無 병실구분無 직업제한無

각각 매일 **20만원**
동일 한도

종합병원/상급종합병원 수술 동반

입원 첫날부터 보장

인공관절수술비

보장에 놀라고
보험료에 한번 더!

유병자도 **바로보장**

양쪽 모두 **회당 지급**

상해도 질병도 **모두 OK**

40세 엄마·아빠도 가입 OK

원더풀2030종합보험(0~40세)

원더풀 2030 종합보험

2030 강추 보장



건강지원금

3대 무사고시

최대 **750**만원
즉시 자동지급!

암진단비(플러스형)

3대 무사고시

60세 이후 암진단비
최대 **1천**만원
무료 보장!

가입담보	금액	가입담보	금액
암진단비(유사암제외)(플러스형)	2,000만	건강지원금(3대질병미발생)	500만
뇌혈관질환진단비	1,000만	플러스건강지원금	250만
허혈성심장질환진단비	1,000만	MG가 드리는 보너스	

※ 원더풀2030종합보험1종 해약한금금미지급형(납입후50%), 20년납90세만기,상해1급, 일반상해후유장해금1천포함, 여20세, 월38,413원

총납입

보험료

9,219,120원

내고

40세때

3대 무사고시

7,500,000원

돌려받고!

보장은

90세까지
그대로!

※ 3대:암(유사암제외), 뇌혈관질환, 허혈성심장질환

고연령 한도 좋고! 고지도 단순

원더풀 355 간편보험

01 계약 전 알릴 의무(인수)

3개월

입원/수술/추가검사 소견

5년

입원만

5년

암만(암 진단/입원/수술)

무고지

- ☑ 6개월전 유방성유선종으로 맘모툼 시술(통원)
- ☑ 1년전 건강검진 중 대장용종 제거(통원)
- ☑ 1년전 백내장으로 렌즈삽입술 실시(통원)

경증예외질환 고지 후 인수

- ☑ 2개월전 이명현상으로 2일 입원
- ☑ 2개월전 요로결석으로 2일 입원
- ☑ 20일전 급성장염으로 1일 입원

※ 가입연령, 담보구성, 가입한도, 병력 등에 따라 인수결과가 달라질 수 있음

02 예외 질환

경증 예외질환

1,386개

즉시 인수 가능질병

639개

예외인수 질환

최대 4개

03 주요 암 관련 담보

고연령자 한도 6000

(단위 : 만원)

구분	~50세	~60세	~65세	~70세	~75세	~80세
암진단비(유사암제외)	7,000	7,000	5,000	5,000	3,000	1,000
유사암진단비	1,400	1,400	1,000	1,000	600	200
표적항암약물허가치료비	7,000	7,000	7,000	3,000	2,000	2,000
항암방사선&약물치료비	1,000	1,000	1,000	1,000	100	100

남자·유병자·고연령 암은 MG

5070 유병자 PLAN

5070 유병자 플랜

5070 BEST 플랜

보험료 예시

■ 가입담보 : 일반상해사망보험금 1천, 일반암진단비 3천, 유사암진단비 6백 (단위 : 만원)

구분	50세	55세	60세	65세
남자	31,568원	41,654원	53,580원	66,684원

※ 원더풀355간편 11종, 1급, 20년 갱신형

5070 인기 플랜

① 간병인일당플랜

(단위 : 만원)

담보명	가입금액 (60~70세)
간병인사용 상해, 질병입원비Ⅲ (요양병원, 한방병원 및 의원 제외)	20
간병인사용 상해, 질병입원비Ⅲ (요양병원)	5
간병인사용 상해, 질병입원비Ⅲ (한방병원 및 의원)	7
간호,간병통합서비스사용 상해, 질병입원비 (요양병원 제외)	7
간병인사용 상해, 질병입원비 (요양/정신/ 한방병원 및 의원 제외)	15
간호,간병통합서비스사용 상해, 질병입원비 (요양/정신/ 한방병원 제외)	10

구분	50세	60세	70세
남자	15,747원	26,099원	47,763원

※ 원더풀355간편 11종, 1급, 20년 갱신형, 일반상해사망보험금 1천 포함

② 질병후유장해플랜

(단위 : 만원)

담보명	가입금액 (60~70세)
질병후유장해(3%이상)	3,000

구분	50세	55세	60세
남자	8,660원	16,550원	33,150원

※ 원더풀355간편 11종, 1급, 20년 갱신형, 일반상해사망보험금 1천 포함

간단한 고지, 넉넉한 예외질환!
남자 보험료가 저렴한
MG 355간편보험



비싸고 업계누적 잡는 입원일당 대신

MG 입원치료수술비

입원치료수술비

보장내용

상해나 질병으로 종합병원에서 수술 후 입원

일당 **20만**

3대질병으로 종합병원에서 수술 후 입원

일당 **40만** (질병+3대)

*3대 : 암, 뇌혈관질환, 허혈성심장질환

누적
스코어링
면책
감액
직업급수 구분

無

종합/상급종합
1인실/다인실
동일질병/재수술
FC 가입

OK

입원일당 VS 입원치료수술비

등산 중 발목 골절로
수술 후 종합병원
20일 입원

1

상해입원일당 3만원

월보험료 **4,409원**
보장금액 **60만원**

VS

상해입원치료수술비 20만원

월보험료 **4,194원**
보장금액 **400만원**



허리디스크
수술 후 종합병원
12일 입원

2

질병입원일당 3만원

월보험료 **10,948원**
보장금액 **36만원**

VS

질병입원치료수술비 20만원

월보험료 **14,652원**
보장금액 **240만원**

폐암으로
수술 후 종합병원
14일 입원

3

질병입원일당 3만원

월보험료 **10,948원**
보장금액 **42만원**

VS

3대질병입원치료수술비 20만
질병입원치료수술비 20만

월보험료 **18,378원**
보장금액 **560만원**

※ 원더풀355간편 11종, 1급, 20년갱신형, 50세, 여자

보장에 놀라고, 보험료에 한번 더!

인공관절수술비 PLAN

인공관절수술비

슬관절 치환술 여자환자 비율 약 79%

국민건강보험공단 '2023 주요수술통계연보'

인공관절 2,100만 플랜



가입담보	금액	가입담보	금액
일반상해사망보험금	500만	일반상해입원치료수술비(종합병원)	10만
질병3%이상후유장해보험금	3,000만	질병입원치료수술비(종합병원)	10만
뇌혈관질환·심장관련질병·인공관절수술비	300만	3대질병입원치료수술비(종합병원)	10만

※ 355간편11종(연만기자동갱신형), 10년갱신, 상해1급, 여자

50세

14,279원

55세

18,854원

60세

27,398원



최대 2,100만 보장(상기 담보 가입시)

가입 2개월 후 슬관절 양쪽 동시 시술 + 30일 입원 시

질병3%이상
후유장해금

+

뇌심인수술비

+

질병입원치료수술비

1,200만

3천만원 X 20% X 2(양쪽)

600만

300만원 X 2(양쪽)

300만

하루 10만원 X 30일

신생아부터 어르신까지

쩐! 공백없는 간병인사용일당

180일+181일이상 간병인사용일당
둘다 가입하면 보장공백이 없나요?



MG **YES! 없습니다** VS Sorry 있..어요.. **타사**

MG 약관



업계누적 20만 한도내 타사 중복가입 가능

간병인사용입원비III (1일이상180일한도)

강추 플랜
★★★

간병인사용입원비 (181일이상 180일한도) [요양/정신/한방병원및의원제외]

요양병원, 한방병원및의원 제외 **20만**
요양병원 **5만**
한방병원및의원 **7만**



15만

원더풀 2030 종합

구분	5세	10세
남자	12,459원	13,445원
여자	13,453원	14,581원

원더풀 355 간편

구분	50세	60세
남자	13,372원	22,218원
여자	15,947원	25,021원

원더풀종합보험1종해약환급금미지급형(납입후50%), 20년납90세만기, 상해1급, 일반상해사망보험금1천만 포함
원더풀355간편11종, 20년갱신형, 1급, 일반상해사망보험금1천만 포함

원더풀2030종합보험 MZ를 위한 종합보험

상품 기본 구조	가입연령	0~40세(5종계약전환형은 20~60세)	· 난임진단비 200만
	보장기간	80, 90, 100세만기/연만기 20년만기	· 난임치료비(기본자율) 인공수정 150만 체외수정 450만
	납입기간	20, 25, 30년/연만기는전기납	· 난임치료후손후관리지원금 400만
	납입면제	일반암, 뇌혈관·허혈성심장질환, 중대한재생불량성빈혈, 양성뇌종양, 질병·상해50%후유장해	· 심장질환진단비Ⅳ(부정맥) 1,000만원
	최소보험료	2만원(자유형 1만원)	· 뇌·심·인·수술비 1,000만원
	알릴의무	· 3개월이내 질병확정진단/질병의심소견/치료/입원/수술(제왕절개포함)/투약 · 3개월이내 혈압강하제/산경안정제/수면제/각성제(흥분제)/진통제등약물복용 · 1년이내 전술 또는 검사후추가(재)검사실시	· 질병후유장해 7,000만원(20세) · 생보형상해/질병1-5종수술비Ⅲ 2,000만원 · 450여가지 검증질환인수완화 · 新112대특정질병수술비 1,000만원 · 통합형전이암진단비 2,000만

원더풀 종합보험 질병, 상해, 운전자, 생활보장 토탈케어 종합보험

상품 기본 구조	가입연령	15~70세	· 통합형암진단비 7,000만
	보장기간	비갱신 : 80, 90, 100세만기 / 연만기 자동갱신 : 10, 20, 30년 자동갱신형(최대 보장기간 : 100세만기)	· 통합형전이암진단비 2,000만
	납입기간	10, 15, 20, 25, 30년(무해지는 10, 15년 제외) 연만기자동갱신형 : 전기납	· 임종원 72만
	납입면제	3대, 8대, 납입지원 선택	· 심장질환진단비Ⅰ, Ⅱ, Ⅲ, Ⅳ(497타부정맥)보장
	최소보험료	3만원(동행플러스 2만원), 갱신형 : 5만원	· 간병인사용일당 15만원
	알릴의무	· 3개월이내 질병확정진단/질병의심소견/치료/입원/수술(제왕절개포함)/투약 · 3개월이내 혈압강하제/산경안정제/수면제/각성제(흥분제)/진통제등약물복용 · 1년이내 전술 또는 검사후추가(재)검사실시	· 당초진단비최고 3백, 당초혈색소6.5이상 2백, 750이상 1백 · 생보형질병1-5종수술비Ⅲ 2,000만 · 여성특정질병수술비 100만원 · 부인과질병수술비Ⅱ 50만 · 표적항암Ⅱ 최초 1억, 매년 3,000만 · 항암방사선약물 3,000만원

원더풀 355 간편보험 5년 이내 입원/5년 이내 암만 보는

상품 기본 구조	가입연령	15~90세	· 산정특례(암/4/심/중증외상/중증화상)탑재
	보장기간	갱신 : 10, 20, 30년/비갱신 : 90, 100세만기	· 3%질병/상해후유장해 3,000만원
	납입기간	10, 15, 20, 25, 30년(무해지는 10, 15년제외)	· 암진단비 7,000만원
	납입면제	암, 질병·상해80%이상후유장해	· 부위별골라암
	최소보험료	2만원	· 2대진단비 2,000만
	알릴의무	· 3개월이내 질병확정진단/질병의심소견/입원/수술/추가검사필요조건 · 5년이내 입원	· 위·십이지장및대장암성종양진단비 · 6대기관양성종양수술비

NEW하이패스 운전자상해보험 운전자 + 생활보장 종합보험

상품 기본 구조	가입연령	18~80세	· 항상보험금(연원/경부)8대 50만원 · 교통사고처리지원금(6주미만) 1,000만원 · 변호사산임비 5,000만원(악착기소환소포함) · 직업, 운전 1개월치료료고지료간편상해보장
	보장기간	3, 5, 10, 15, 20년만기	
	납입기간	3, 5, 10, 15, 20년	
	납입면제	자부상1-7급, 교통상해50%이상 후유장해	
	최소보험료	1만원(더간편전력), 2만원(그외)	
	알릴의무	· 1개월이내 질병확정진단/질병의심소견/치료/입원/수술(제왕절개포함)/투약 · 3개월이내 혈압강하제/산경안정제/수면제/각성제(흥분제)/진통제등약물복용	※ 자유형은종합보험알릴의무와동일

(단위 : 만원)

상품별 주요 가입한도										
구분	원디폴2030종합보험 (영대비불인)			원디폴종합 (동행플러스불인)			원디폴355간편 (신약불인)			
연령	0~40세	15~50세	51~60세	61~65세	15~60세	61~65세	66~70세	66~70세	66~70세	66~70세
임진단비 (유사임제외)	10,000	10,000	10,000	5,000	5,000	5,000	5,000	5,000	5,000	5,000
통합형전임진단비	2,000			2,000						1,000
형암배사선악물치료비	3,000		3,000	2,000	2,000	2,000				1,000
간병인사용임원비Ⅲ (요양병원·환양병원·요양시설·요양제외)	20			20						20
간병인사용임원비Ⅲ (요양병원)	5			5						5
간병인사용임원비Ⅲ (환양병원·요양시설)	7			7						7
간병인사용임원비 (요양·장신·환양병원제외) (181일이상180일한도)	15			15						15
간병인사용임원지원비 (요양병원제외)	1,000			1,000						1,000
간병인사용임원지원비 (요양병원)	400		400	66~70세 200			400	66~70세 200		
임주요치료비 (특정유사임제외)	2,000			2,000						1,000
특정유사임주요치료비	400			400						200
질병1~5종 수술비Ⅱ	40 / 100 / 200 / 1,000 / 2,000	40 / 100 / 200 / 1,000 / 2,000	20 / 50 / 100 / 500 / 1,000	10 / 25 / 50 / 300 / 800	20 / 50 / 100 / 500 / 1,000	20 / 50 / 100 / 500 / 800	20 / 50 / 100 / 500 / 800	20 / 50 / 100 / 500 / 800	10 / 25 / 50 / 300 / 500	
퇴임인수술비	1,000	500	300	300	300	300	200	200		200
질병후유장해	(~20세) 7,000 (21~40세) 5,000			3,000	1,000					3,000

HOT



▲ 바로가기

상당사 연결

기다릴 필요없는

보이는ARS 서비스

계약조회 및 변경

장기

자동차

1. 보험계약조회
2. 해지환급금 조회
3. 계약해지
4. 주소 및 전화번호 변경

보험계약 대출

1. 보험계약대출 신청
2. 대출원리금 상환
3. 대출내역조회
4. 대출금자동이체계좌변경(본인계좌)
5. 대출증명서 발급



MG손해보험

고객님, 안녕하세요!
MG손해보험이 함께합니다.

보험료 납부 셀프서비스

원하시는 서비스를 입력하세요.



1. 자동차고
상
진급출동



2. 자동차
사고집수



3. 단기운전
자
특약가입



4. 계약조회
및 변경



5. 보험료
납입



6. 보험금
청구



7. 보험계약
대출



8. 신규가입
상담



9. 증명서
발급

Wi-Fi가 아닌 경우 데이터 요금이 발생합니다.

장기보험료 납입

1. 장기보험료납입
 - 1. 계좌출금(즉시이체)
 - 2. 가상계좌 발급/조회
 - 3. 카드결제
2. 자동이체계좌 신청 / 변경

증명서 발급

발행할 원하시는 증명서를 선택해주세요.



보험증권
발급/조회



납입증명서



장기보험
환급금영수증



납입증명서
소속보험료



예산예지
환급증명서



가입증명서
자동차



보험자금
내역서



영수증상환
실손의료비지급
내역서



보험계약관리
내역

연결방법

- ① 전화 1588-5959
[보이는ARS 1번]
- ② 상단 QR코드 접속

이용가능시간

평일
09:00~18:00

이용방법

- 홈페이지 회원가입 [전자금융거래] 이후 이용가능
- 금융인증서/공동인증서로 본인인증 후 이용가능

보험금 지급 **추적** MG손해보험

보험금 부지급률

[단위 : %]
100건당 부지급건수 비율

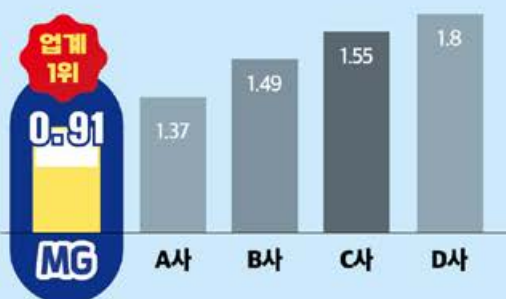

※ 2024년 하반기 공시 기준(손해보험협회)

보험금 신속지급비율

[단위 : %]
보험금 청구접수 후 3일내 신속 지급한 비율

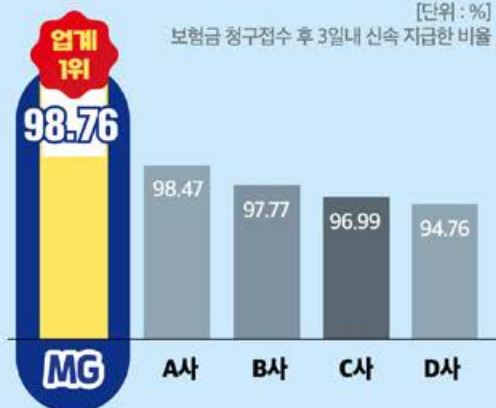

※ 2024년 하반기 공시 기준(손해보험협회)



MG 안내데스크

1588-5959



모니터링인콜

1577-3777



전산헬프데스크

02-3788-2261



자동차보험

02-6966-5041(서울)
064-748-1771(제주)



장기 화재 보험
(보험기간 3년이상)

TEL 02-3788-2544
FAX 0505-088-0971



일반보험설계지원
(화재, 배상, 근제) (보험기간1년)

TEL 02-3788-2032, 2033
02-3788-2541(수도권)
FAX 0505-088-1682

MG GA 접속 주소
<https://mganet.mggeneralins.com>

MGez시스템
<https://mgez.mggeneralins.com>